## TAGESORDNUNGSPUNKTE

**TOP 1: Genehmigung des Protokolls vom November 2022**
**TOP 2: Verfügungsfonds Mittlerer Landweg**
**TOP 3: Abschlussbilanzierung: Rückblick und Ausblick**
**TOP 4: Workshop zur Abschlussbilanzierung und für eine mögliche Verstetigung nach 2023**

---

*Anmerkung: Im Folgenden werden in der Regel nur Anmerkungen, Ergebnisse, Beschlüsse dokumentiert.*

---

Martina Stahl begrüßt im Namen der Gebietsentwicklung die Teilnehmenden und eröffnet die 43. Sitzung. Nach der Begrüßung und dem Vorstellen des Ablaufes wurde zur Einstimmung in den Stadtteilbeiratsworkshop abgefragt, in welcher Funktion die Teilnehmenden anwesend sind (wer wohnt hier? wer arbeitet hier? wer ist aus der Politik und Verwaltung? vom Sport? usw.).

### TOP 1: Genehmigung des Protokolls vom November 2022

Es gab keine Anmerkungen zum letzten Protokoll und ist somit genehmigt.
Die Protokolle der vergangenen Sitzungen finden Sie immer unter:
*www.mittlerer-landweg.de/index.php/mitmachen/stadtteilbeirat/protokolle/*

---

### TOP 2: Verfügungsfonds Mittlerer Landweg

TSG / Kiezgarten, „Abschlagszahlungen Strom / Kiezgarten“: 1793,00 €

Auch im Jahr 2023 soll der Garten wieder für Kinder, Jugendliche, Familien und Gartenbegeisterte der Nachbarschaft und für alle, die Lust haben, dort mitzumachen, geöffnet werden. Die Werkstatt ist im vergangenen Jahr ausgebaut und der Garten bepflanzt worden. Gerade wird eine neue Outdoorküche eingebaut. Zu Coronazeiten ist der Kiezgarten ein wichtiger Ort geworden. Außerdem werden ab März auch wieder vermehrt jüngere Kinder dort als Spielhausersatz betreut. Hierfür bedarf es Strom im Kiezgarten, wofür die Kosten für die Abschlagszahlungen beantragt werden.
*Ja: 15, Nein: 0, Enthaltung: 0*
***Der Antrag wurde angenommen***

TSG / Kiezgarten, „Familienaktivitäten im 1. Quartal“: 3000,00 €

Im vergangenen Jahr gab es im Stadtteilbeirat den Wunsch, mehr Ausflüge für Familien anzubieten. Das ist im Rahmen der finanziellen Mittel bis zum Jahresende 2022 zum Teil umgesetzt worden. Da der Kiezgarten vom Jugendclub mitfinanziert wird, dieser aber in diesem Jahr weniger Förderung erhält, können kostenpflichtige Ausflüge nur gemacht werden, wenn andersweitige finanzielle Unterstützung erhalten wird. Neben regelmäßigen kostenfreien Ausflügen zum Spielplatz, in den Wald, an die Elbe etc. sollen auch ein paar kostenpflichtige Ausflüge und Aktionen ermöglicht werden: Spielscheune, Rabatzz, Chokoversum und andere Museen z.B.. Was genau soll mit den Kindern und Eltern besprochen werden. Die Ausflüge sollen hauptsächlich in den Märzferien stattfinden. Außerdem sollen die Ausflüge immer mit einer „Essgelegenheit“ verbunden werden. Sollte es beim Ausflug nicht möglich sein zu Essen, würden im Anschluss im Kiezgarten ein Imbiss gemacht oder gemeinsam gekocht/gegrillt

werden. Mit den beantragten Mitteln würden zudem weitere Aktionen in den Märzferien (Spiele, Preise, Verpflegung etc.) vor Ort ermöglichen.
*Ja: 15, Nein: 0, Enthaltung: 0*
***Der Antrag wurde angenommen***

TSG / Jugendclub, „Tanzspiegel“: 1953,00 €
Im Jugendclub Gleis 1 soll für ein Raum ein mobiler Tanzspiegel angeschafft werden. Der Spiegel unterstützt die Tanzangebote und hilft dabei, den Tanz zu verbessern, weil die Bewegungen und Tanzschritte direkt gesehen werden können. Zusätzlich ist der Spiegel auch bei den Vorbereitungen für Referate und Präsentationen für Schule sehr hilfreich. Da der Spiegel mobil ist, kann er auch für Veranstaltungen genutzt werden oder für Workshops außerhalb vom Gleis 1. Zurzeit nehmen ca. 20 Kinder und Jugendliche an dem Angebot teil. Im Laufe des Jahres bilden sich vielleicht noch andere (Tanz-)Gruppen. Außerdem ist es eine Anschaffung, die über Jahre bestehen bleiben soll. Das derzeitige Angebot wird vom Hamburger Sportbund im Rahmen des Projekts „Integration durch Sport“ finanziert, aber die Mittel stehen nur für die Übungsleiterin zur Verfügung. Hier können aber keine Sachmittel ausgegeben werden.
*Ja: 19, Nein: 0, Enthaltung: 0*
***Der Antrag wurde angenommen***

TSG / Jugendclub, „Ausflüge März“: 2750,00 €
Im vergangenen Jahr gab es im Stadtteilbeirat Wünsche nach mehr Ausflügen für die Quartiersbewohner:innen. Dem möchte der Jugendclub nun entgegenkommen und in den Frühjahrsferien drei Ausflüge organisieren. Zwei davon (Jumphouse Stellingen und Hamburger Dungeon) sind für Kinder und Jugendliche ab 12 Jahren gedacht, ein Ausflug zum Snowdome nach Bispingen wird für Jugendliche und Familien mit Kindern angeboten. Da in diesem Jahr leider keine Sondermittel für derartige Aktionen zur Verfügung stehen, wäre der Verfügungsfonds eine gute Alternative, um diese Ausflüge ermöglichen zu können.
*Ja: 11, Nein: 6, Enthaltung: 2*
***Der Antrag wurde angenommen***

*Verfügungsfondsanträge an den Stadtteilbeirat können immer bis 14 Tage vor der Sitzung bei der Gebietsentwicklung (mila@lawaetz.de) eingereicht werden. Anträge und Infos zur Förderung finden Sie unter: http://mittlerer-landweg.de/index.php/mitmachen/verfuegungsfonds/*

## TOP 3: Abschlussbilanzierung: Rückblick und Ausblick

Für die anstehende Abschlussbilanzierung hat die Gebietsentwicklung einen Rückblick auf bereits umgesetzte Maßnahmen und Projekte im Zeitraum von 2017 bis 2022 gegeben. Das maßgebliche Gebietsleitziel lautet „Der Mittlerer Landweg ist ein attraktiver Wohnstandort im Grünen mit hohem Freizeitwert und Landschaftsbezug und bildet ein lebendiges und sozial stabiles und klimaangepasstes Quartier.“ Darunter hat die Gebietsentwicklung in unterschiedlichen Handlungsfeldern wie z.B. Kultur im Stadtteil, Sport und Bewegung, Mobilität, Soziales / Inklusion und Integration Projekte und Maßnahmen bewegt, begleitet, unterstützt und/oder umgesetzt.
Im letzten Jahr der Gebietsentwicklung gibt es weitere Themen, Ideen und Projekte, die aktuell in Bearbeitung sind: auch hier hat die Gebietsentwicklung einen Ausblick für das letzte Förderjahr 2023 gegeben. Die Präsentation dazu finden Sie am Ende des Protokolls.
Vor der Pause wurden die Teilnehmenden gebeten, eine Bewertung der Projekte für die Abschlussbilanzierung vorzunehmen. Hierfür waren fünf Stellwände mit den vorgestellten Projekten vorbereitet. Jede:r Teilnehmer:in hat pro Projekt einen Klebepunkt erhalten. Mit der Frage „Wie wichtig finden Sie die Projekte für die Entwicklung im Fördergebiet?“ wurden die einzelnen Projekte mit der Skala + / ++ / +++ / ++++ bepunktet. Daraus ergaben sich folgende Ergebnisse:

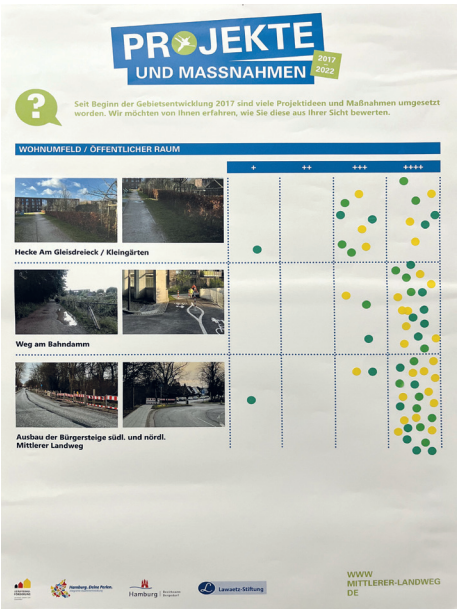


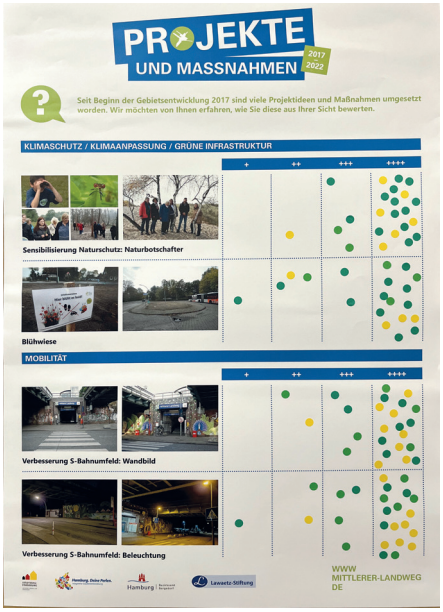


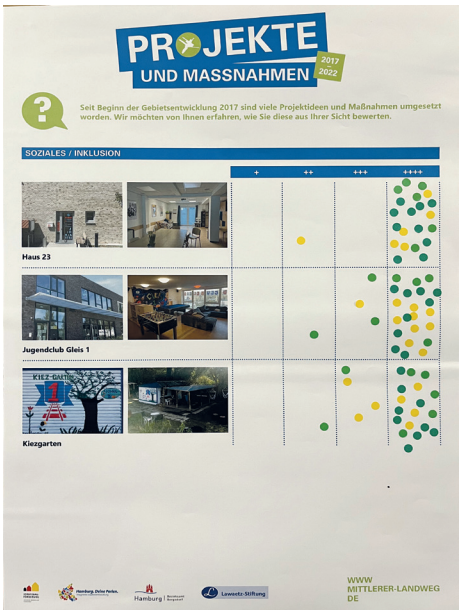


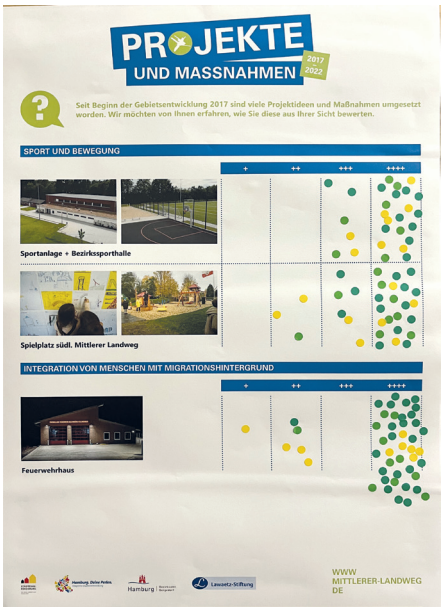


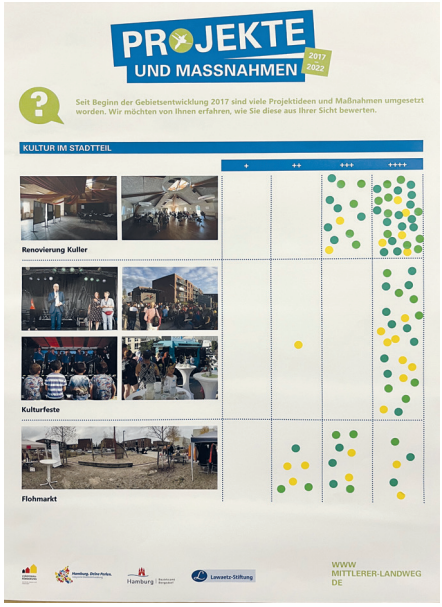


Gelbe Punkte: Be- und Anwohner:innen aus dem Fördergebiet
Grüne Punkte: Politik, Hauptamtliche und Aktive aus dem Fördergebiet

**TOP 4: Workshop zur Abschlussbilanzierung und für eine mögliche Verstetigung nach 2023**

In dem anschließenden Workshopteil wurden die Teilnehmenden zum aktiven Mitdenken gebeten. Es wurde gezielt auf ausgewählte Themen und Projekte geschaut, die auch nach 2024 fortgeführt werden könnten. Es gab hierfür fünf Gruppen, die sich jeweils mit den Themen

- Kultur: Fest, Flohmarkt, Tauschbox
- Kommunikation1: Internetseite, Infobrett Am Gleisdreieck, Newsletter, Social Media
- Kommunikation 2: Stadtteilbeirat

auseinandergesetzt haben. Als Orientierung wurden unterschiedliche Leitfragen zu den Themenkomplexen zur Verfügung gestellt und unter den Überschriften „Was, Warum, Wer“ auf Stellwänden gesammelt. Im Anschluss wurden die wichtigsten Ergebnisse im großen Kreis vorgestellt. Im Anhang finden Sie die dokumentierten Stellwände.

Mit den Ergebnissen soll nun weitergearbeitet werden, um die Zielrichtung präziser und strukturierter auszuarbeiten und um den genauen Bedarf auszuformulieren. Dies bildet die Grundlage für eine mögliche Verstetigung der oben genannten Themebereiche. Hierfür ist unbedingt erforderlich, dass sich Menschen zusammenfinden, die über 2023 hinaus im Fördergebiet wohnen und tätig sind und sich federführend um die Themen kümmern und umsetzen.

---

**Der nächste Stadtteilbeiratstermin ist am** 18.04., 18:30 Uhr im Kuller

---

***Frau Stahl bedankt sich bei den Mitgliedern und Gästen und beendet den 43. Stadtteilbeirat.***

# Ergebnisse Workshop Stadtteilbeirat MILA 07.02.2023

## Zusammenfassung:

## Welche Projekte sind weiterhin erwünscht?

| Projekt | Anzahl der Nennungen |
|---|---|
| Tauschbox | 2 |
| Stadtteilbeirat | 5 |
| Informationsquellen (Infotafel, Newsletter, etc.) | 3 |
| Kulturelle Veranstaltungen (Flohmarkt, Kinderfest) | 2 |

# Gruppe 1

| **Was? Welches Angebot soll aufrechterhalten werden?** | |
|---|---|
| Tauschbox | |
| **Warum?** | **Wer?** |
| | • Haus 23 (falls es bestehen bleibt)<br>• Chance<br>• Feste Gruppe in der Nachbarschaft |
| **Anmerkungen** | |
| • Findet bereits ungeregelt statt, dann aber in geregelter Form<br>• Flohmarkt als Alternative<br>• Gefahr von Vandalismus | |

| **Was? Welches Angebot soll aufrechterhalten werden?** | |
|---|---|
| Stadtteilbeirat | |
| **Warum?** | **Wer?** |
| Gremium für unterschiedliche Bewohnerschaft | • SAGA<br>• f&w |
| **Anmerkungen** | |
| • In deutlich kleinerer Form<br>• Quartalsweise | |

| **Was? Welches Angebot soll aufrechterhalten werden?** | |
|---|---|
| Internetseite | |
| **Warum?** | **Wer?** |
| Neuigkeiten, Termine und Aktuelles aus dem Gebiet | • Gleis 1<br>• Haus 23 |
| **Anmerkungen** | |
| • Nachbarschaftsbörse | |

| **Was? Welches Angebot soll aufrechterhalten werden?** | |
|---|---|
| Infobretter | |
| **Warum?** | **Wer?** |
| | Chance |
| **Anmerkungen** | |
| | |

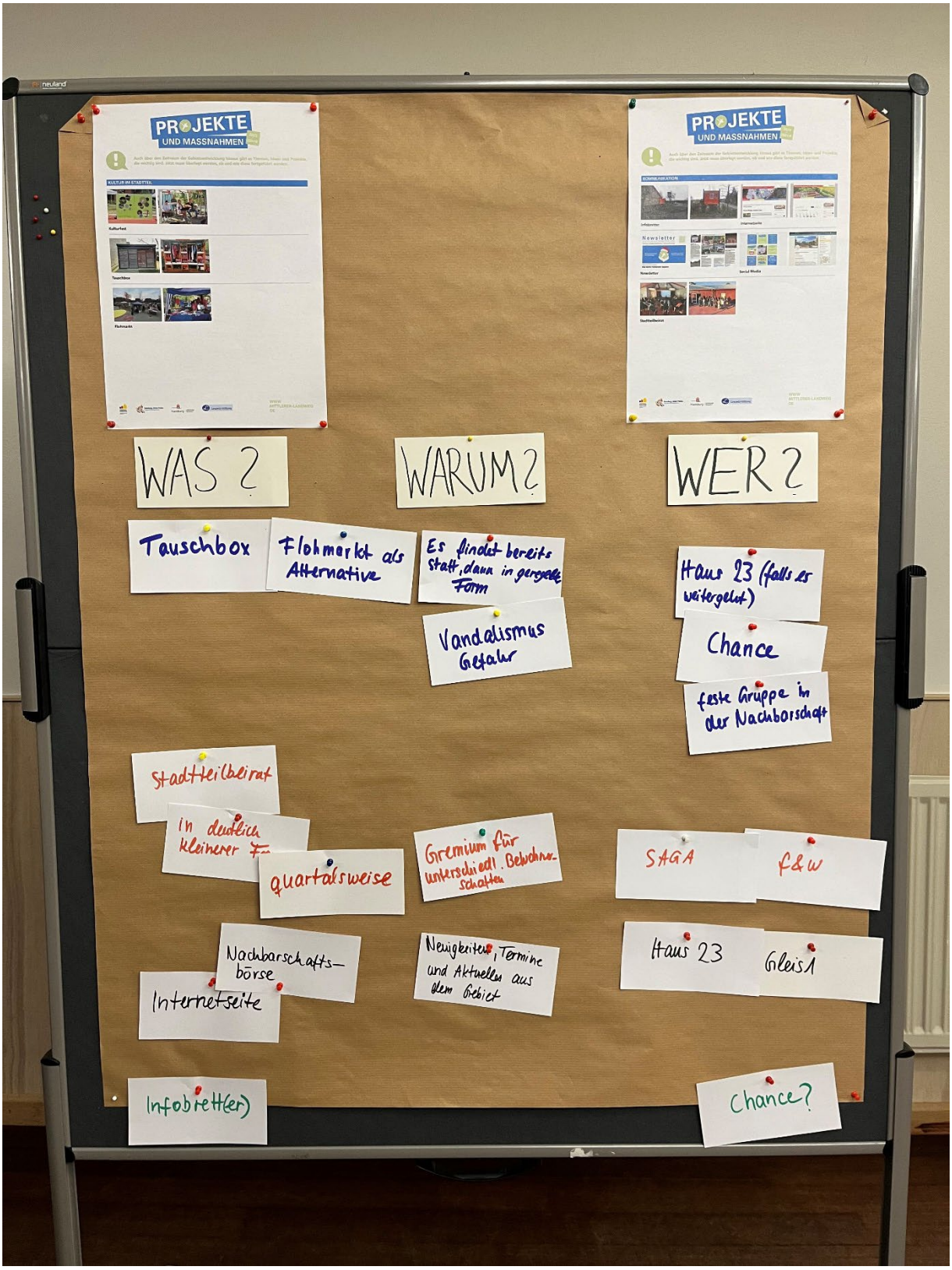
PROJEKTE UND MASSNAHMEN
KULTUR IM STADTTEIL
Kulturfest
Tauschbox
Flohmarkt
PROJEKTE UND MASSNAHMEN
KOMMUNIKATION
Infoplatten
Infomagazine
Newsletter
Newsletter
Social Media
Stadtteilbeirat
WAS ?
WARUM ?
WER ?
Tauschbox
Flohmarkt als Alternative
Es findet bereits statt, dann in geregelter Form
Vandalismus Gefahr
Haus 23 (falls es weitergeht)
Chance
feste Gruppe in der Nachbarschaft
Stadtteilbeirat
in deutlich kleinerer Fo
quartalsweise
Gremium für unterschiedl. Bewohnerschaften
SAGA
f&w
Nachbarschafts-börse
Internetseite
Neuigkeiten, Termine und Aktuelles aus dem Gebiet
Haus 23
Gleis 1
Infobrett(er)
Chance?

# Gruppe 2

| **Was? Welches Angebot soll aufrechterhalten werden?** | |
|---|---|
| Newsletter | |
| **Warum?** | **Wer?** |
| Ist hilfreich | • Für alle, bestehende Gruppen |
| **Anmerkungen** | |
| • Unterschiedliche Sprachen<br>• Sehr viel Arbeit?! | |

| **Was? Welches Angebot soll aufrechterhalten werden?** | |
|---|---|
| Infobrett | |
| **Warum?** | **Wer?** |
| Wichtige Infos für alle | |
| **Anmerkungen** | |
| • Laminierte Zettel | |

| **Was? Welches Angebot soll aufrechterhalten werden?** | |
|---|---|
| Tauschbox (weitergeben und mitnehmen) | |
| **Warum?** | **Wer?** |
| • Ökologie<br>• Kontakt<br>• Finanzen<br>• Für alle zugänglich | • Institutionen müssen sich kümmern?!<br>• 4 Ehrenamtliche Bürger:innen |
| **Anmerkungen** | |
| | |

| **Was? Welches Angebot soll aufrechterhalten werden?** | |
|---|---|
| Stadtteilbeirat | |
| **Warum?** | **Wer?** |
| • Gute Schnittstelle für verschiede Infos<br>• Finanzanträge<br>• Für Befindlichkeiten (mich stört, mir fehlt, etc.)<br>• Für Pläne (ich wünsche mir…) | |
| **Anmerkungen** | |
| Polizei, Saga, f&w, Bezirksamt, Sport, Jugend, Bewohner:innen, Politik, Kindergarten müssen dabei sein | |

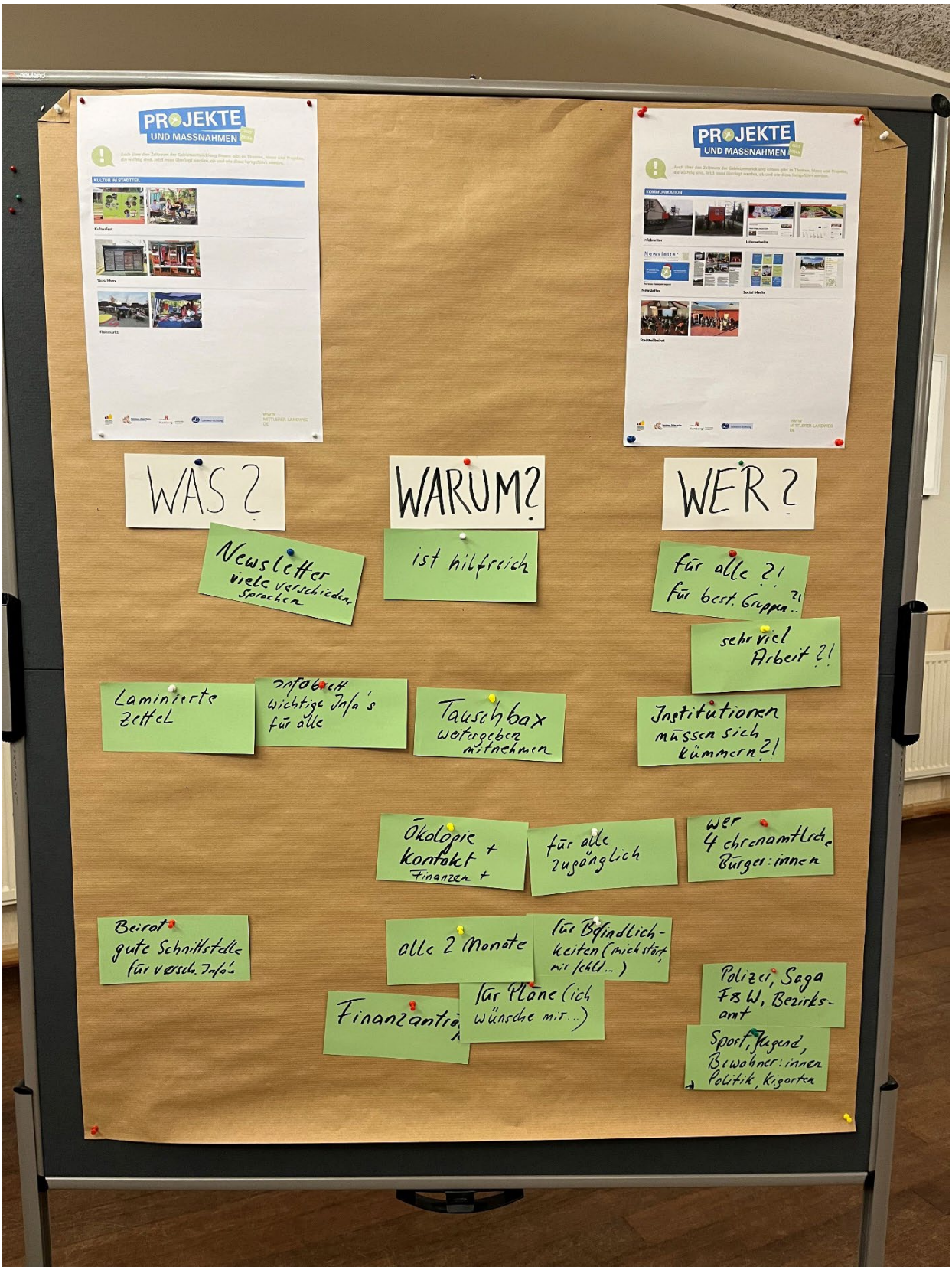
PROJEKTE UND MASSNAHMEN
KULTUR IM STADTTEIL
Kulturfest
Tauschbox
Flohmarkt
PROJEKTE UND MASSNAHMEN
KOMMUNIKATION
Infobretter
Internetseite
Newsletter
Social Media
Stadtteilbeirat
WAS ?
WARUM?
WER ?
Newsletter viele verschiedene Sprachen
ist hilfreich
für alle ?! für best. Gruppen ?!
sehr viel Arbeit ?!
Laminierte Zettel
Infobrett wichtige Info's für alle
Tauschbax weitergeben mitnehmen
Institutionen müssen sich kümmern ?!
Ökologie + Kontakt + Finanzen +
für alle zugänglich
wer 4 ehrenamtliche Bürger:innen
Beirat gute Schnittstelle für versch. Info's
alle 2 Monate
für Befindlichkeiten (mich stört, mir fehlt...)
Finanzantr
für Pläne (ich wünsche mir...)
Polizei, Saga FBW, Bezirksamt
Sport, Jugend, Bewohner:innen Politik, Kigarten

# Gruppe 3

| **Was? Welches Angebot soll aufrechterhalten werden?** | |
|---|---|
| Stadtteilbeirat Billwerder | |
| **Warum?** | **Wer?** |
| • Synergien<br>• Gemeinsam großes schaffen<br>• Auch als (Kultur)Treffpunkt<br>• Verkehr + Oberbillwerder-Entw. Beäugen<br>• Austausch + Zusammenhalt<br>• Veranstaltungen/ Aktionen<br>• Zusammenwachsen planen<br>• Strukturschwache Gegend aufpeppen | • Bewohner Billwerder<br>• Institutionen<br>• Vereine<br>• Mahnja, Ibraim |
| **Anmerkungen** | |
| • 4x im Jahr | |

| **Was? Welches Angebot soll aufrechterhalten werden?** | |
|---|---|
| Freizeitkurse – verbinden die Menschen | |
| **Warum?** | **Wer?** |
| • Was ist wo?<br>• Wer macht was? | |
| **Anmerkungen** | |
| | |

| **Was? Welches Angebot soll aufrechterhalten werden?** | |
|---|---|
| • Lebensmittelgeschäft<br>• Wochenmarkt<br>• Dorfkneipe | |
| **Warum?** | **Wer?** |
| Fehlt! | |
| **Anmerkungen** | |
| | |

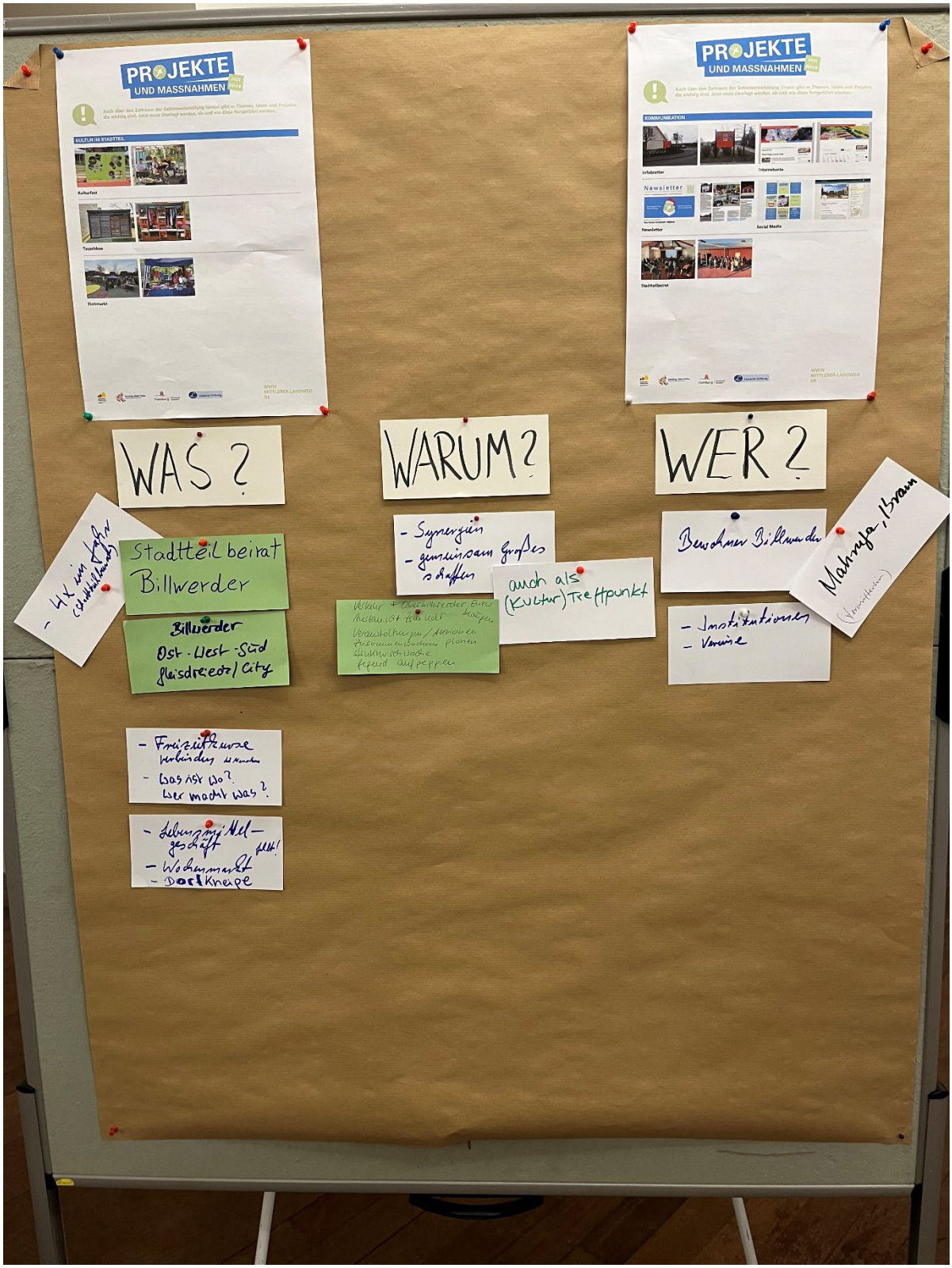
PROJEKTE UND MASSNAHMEN
KULTUR IM STADTTEIL
Kulturfest
Tauschbörse
Flohmarkt
PROJEKTE UND MASSNAHMEN
KOMMUNIKATION
Infobriefe
Internetseite
Newsletter
Social Media
Stadtteilbeirat
WAS ?
WARUM ?
WER ?
Stadtteilbeirat Billwerder
Billwerder Ost - West - Süd Gleisdreieck / City
- Synergien
- gemeinsam Großes schaffen
auch als (Kultur) Treffpunkt
Bewohner Billwerder
- Institutionen
- Vereine
Mahnke, Braun
- Freizeitangebote verbinden
- Was ist wo? Wer macht was?
- Lebensmittelgeschäft
- Wochenmarkt
- Dorfkneipe

# Gruppe 4

| **Was? Welches Angebot soll aufrechterhalten werden?** | |
|---|---|
| • Kulturfest<br>• Flohmarkt (mit Kinderfest, ggf. Kulturfest) | |
| **Warum?** | **Wer?** |
| • Begegnung<br>• Gute Nachbarschaft<br>• Soziale Kontakte | • Im Verbund |
| **Anmerkungen** | |
| | |

| **Was? Welches Angebot soll aufrechterhalten werden?** | |
|---|---|
| Infotafel | |
| **Warum?** | **Wer?** |
| • Informativ<br>• Für alle einsehbar und zugänglich/verständlich | Alle, die es nutzen |
| **Anmerkungen** | |
| | |

| **Was? Welches Angebot soll aufrechterhalten werden?** | |
|---|---|
| Stadtteilbeirat | |
| **Warum?** | **Wer?** |
| Um Austausch zu gewährleisten und bei Konflikten schneller Lösungsmöglichkeiten zu finden | Im Stadtteil verankerte Institution |
| **Anmerkungen** | |
| | |

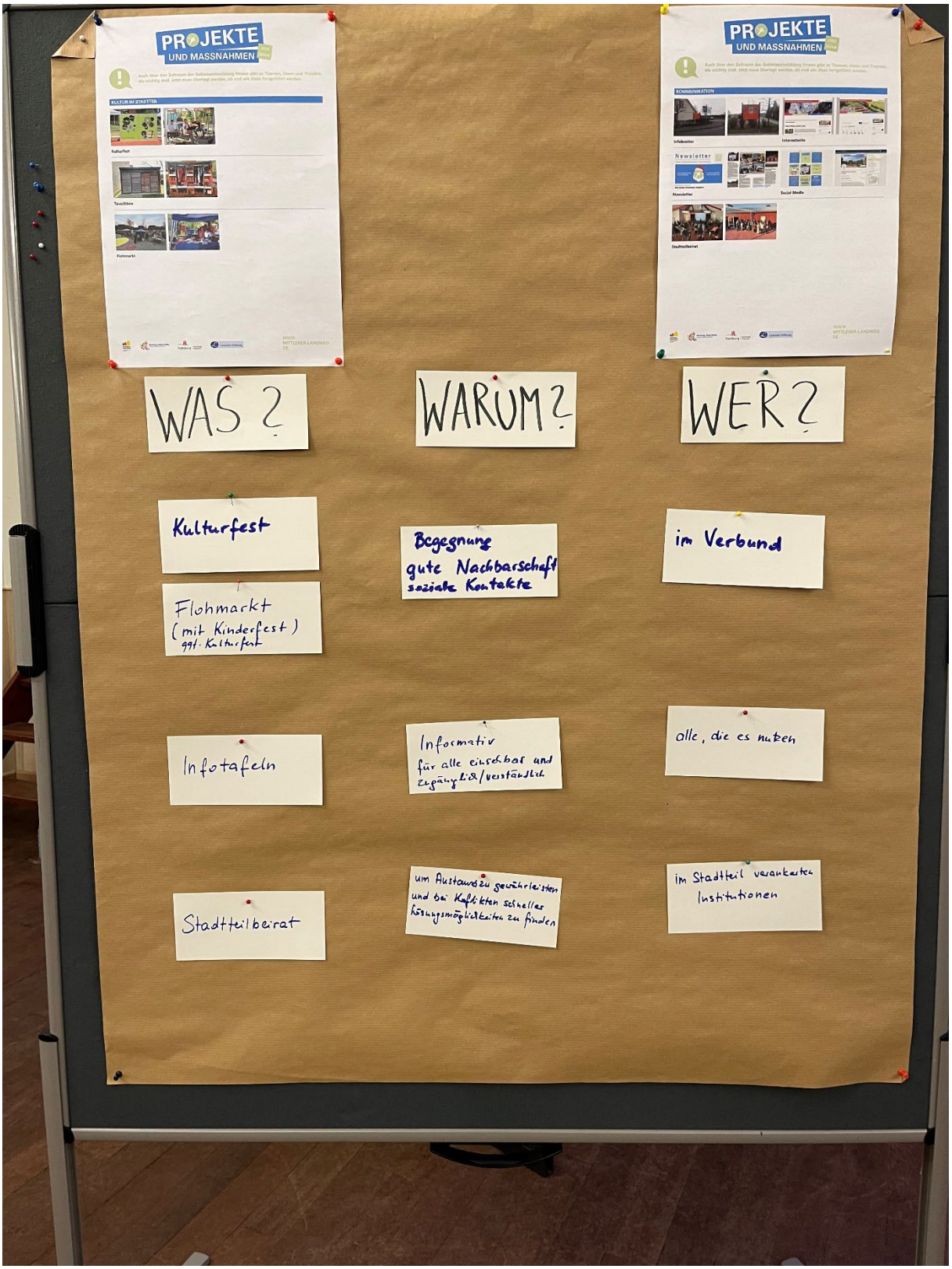
PROJEKTE UND MASSNAHMEN
KULTUR IM STADTTEIL
Kulturfest
Tauschbörse
Flohmarkt
PROJEKTE UND MASSNAHMEN
KOMMUNIKATION
Infobretter
Internetseite
Newsletter
Social Media
Stadtteilbeirat
WAS ?
WARUM?
WER?
Kulturfest
Begegnung
gute Nachbarschaft
soziale Kontakte
im Verbund
Flohmarkt
(mit Kinderfest)
ggf. Kulturfest
Infotafeln
Informativ
für alle einsehbar und
zugänglich/verständlich
alle, die es nutzen
Stadtteilbeirat
um Austausch zu gewährleisten
und bei Konflikten schneller
Lösungsmöglichkeiten zu finden
im Stadtteil verankerten
Institutionen

# Gruppe 5

| **Was? Welches Angebot soll aufrechterhalten werden?** | |
|---|---|
| Stadtteilbeirat | |
| **Warum?** | **Wer?** |
| • Gemeinsame Kommunikation<br>• Austausch mit Politik, Polizei, SAGA, Verwaltung<br>• Aktuelle Sorgen und Nöte<br>• Verkehr → Ausbau Busverbindung<br>• Oberbillwerder<br>• Vereinsvorstellungen | • FFW/ETSV/Siedlergemeinschaft<br>• Stellenfinanzierung durch FHH |
| **Anmerkungen** | |
| | |

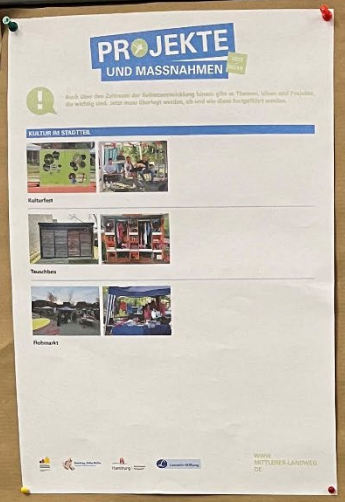


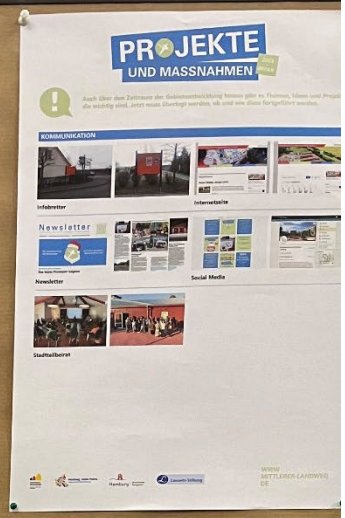


WAS?

Stadtteilbeirat

WARUM?

gemeinsame Kommunikation

AUSTAUSCH MIT POLITIK, POLIZEI, SAGA, VERWALTUNG

AKTUELLE SORGEN & NÖTE

VERKEHR

Ausbau Busverbindung

OBERBILLWERDER

VEREINS-VORSTELLUNGEN

WER?

FTW / ETSV / Soziale-gewerbliche-Zeitarbeit

Stellenfinanzierung durch FHH